

---

## RELATORI

Dr. Alberto De Chiesa

Dr. Roberto Garrone

Dr. Cesare Robello

Dr. Luca Salvaggio

# AMICI DI BRUGG

---

TOCCARE CON MANO  
I MODERNI FLUSSI DI CHIRURGIA GUIDATA:

# LIVE SURGERY

E PROVA PRATICA SU MANICHINO

---

**21 - 22 Ottobre 2022**

Centro Corsi Studio De Chiesa

Via della Resistenza, 24

12037 Saluzzo CN

# AMICI DI BRUGG



La moderna chirurgia guidata inizia nel 2007 con la presentazione del kit chirurgico Navigator da parte di Biomax, un hardware dedicato per la chirurgia Safe. La chirurgia guidata viene erroneamente presentata come facilitatore chirurgico per principianti garantendo l'accesso a chiunque ai casi di implantologia. Da quel momento un gruppo di professionisti ha lavorato per migliorare i protocolli basati su una chirurgia guidata che riportava errori importanti.

Seguendo quelle linee guida la chirurgia guidata ha potuto acquisire maggiore predicibilità, accuratezza e sicurezza. Sulla base di questa grande esperienza è nato il flusso digitale Biomax Navibox. Un flusso dinamico che ingloba chirurgia guidata e protesi attraverso un sistema digitale protesicamente guidato. Il presente corso, che si articolerà in due giornate, permette al candidato di toccare con mano il flusso digitale partendo dall'acquisizione delle linee guida per i diversi protocolli protesici, alla conoscenza del software Navimax per la progettazione del caso e del kit chirurgico Navigator.

I partecipanti potranno verificare le nozioni acquisite alla fine della prima giornata con un workshop hands on su mandibola. Il giorno seguente verrà eseguito un caso di live surgery in chirurgia guidata con la consegna chairside del manufatto protesico progettato dal software e realizzato in CAD CAM con le più moderne tecnologie.

# Programma

## Venerdì 21 OTTOBRE

- | 13:30 Ritrovo presso lo studio De Chiesa
- | 14:00 - 15:00 Presentazione flusso Navibox
- | 15:00 - 15:45 LIVE: linee guida preparazione caso protesico
- | 16:00 - 17:00 Il software Navimax : progettazione
- | 17:00 - 17:30 Il kit chirurgico Navigator
- | 17:30 - 18:30 LIVE: posizionamento impianti su modello: esercitazione pratica
- | 19:30 Cena

## Sabato 22 OTTOBRE

- | 8.30 - 9.00 Presentazione del caso
- | 9.00 - 11.30 LIVE SURGERY e fasi protesiche
- | 11.30 - 12.00 Discussione del caso
- | 12.00 - 13.00 Considerazioni finali, indicazioni e limiti della chirurgia guidata
- | 13:15 Chiusura corso

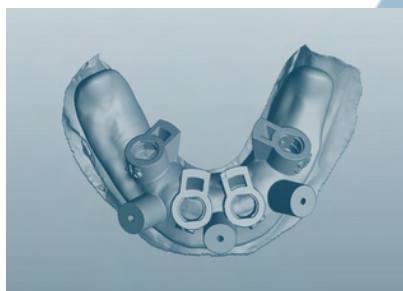

**Per iscriversi a questo corso:**

[iscrizioni.amicidibrugg.com](http://iscrizioni.amicidibrugg.com)

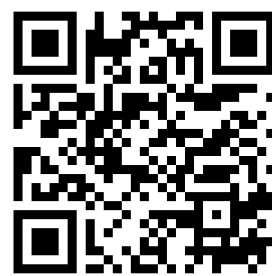

**Quota € 600 + IVA**

**Quota dentista + odontotecnico € 800+ IVA**

SCONTO 50% per i Soci Effettivi AdB

SCONTO 50% per i Soci Under 35 ADB

SCONTO 25% per i Soci Ordinari AdB

**Incontri organizzati dagli Amici di Brugg**

**In caso di problemi nell'iscrizione segnalare a:**

[segreteria@amicidibrugg.it](mailto:segreteria@amicidibrugg.it)

**Responsabile Organizzativo:**

Giuseppe Porta

Si ringrazia:

 **BIOMAX**  
avere cura